

POUR LA RESTAURATION DE VERSAILLES

1661-1923



LA SAISON
DE
VERSAILLES

PROGRAMME

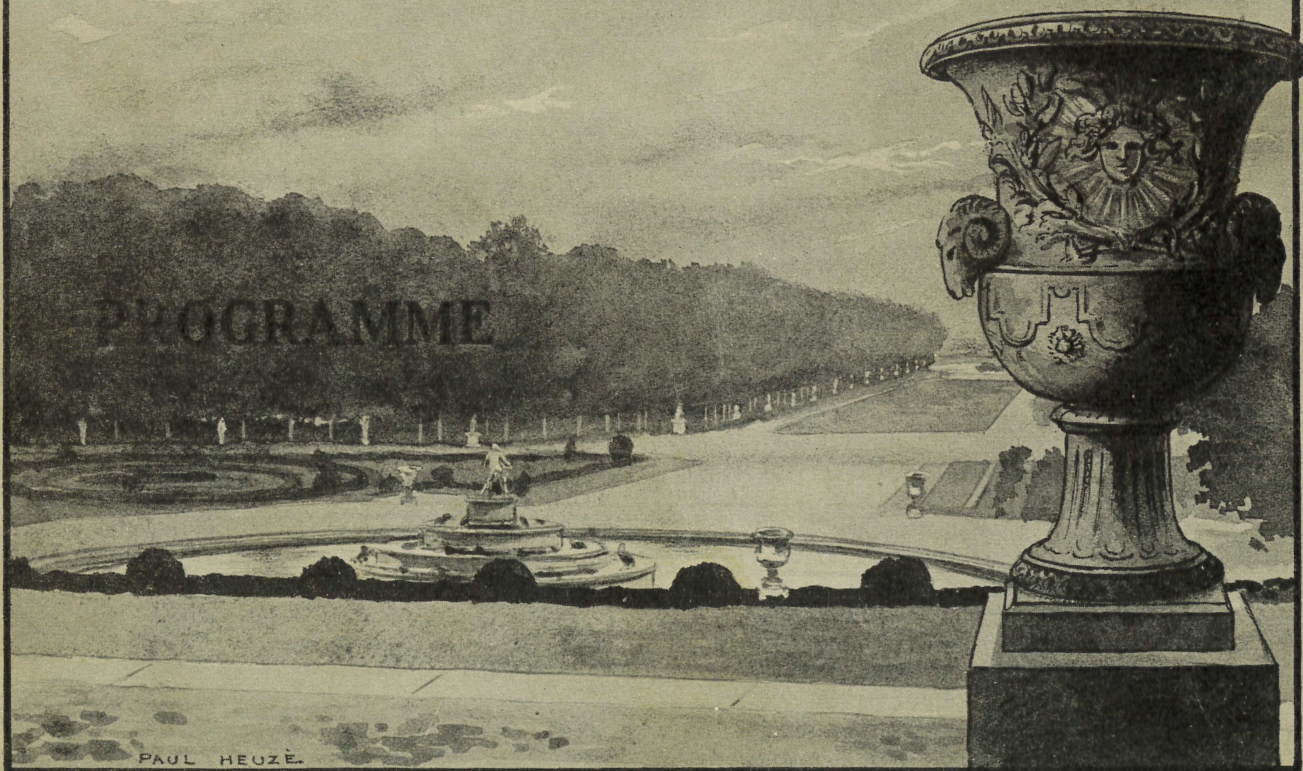

PAUL HEUZÉ.



Jeanne Lanvin



La Saison
de
Versailles

- 1661-1923 -

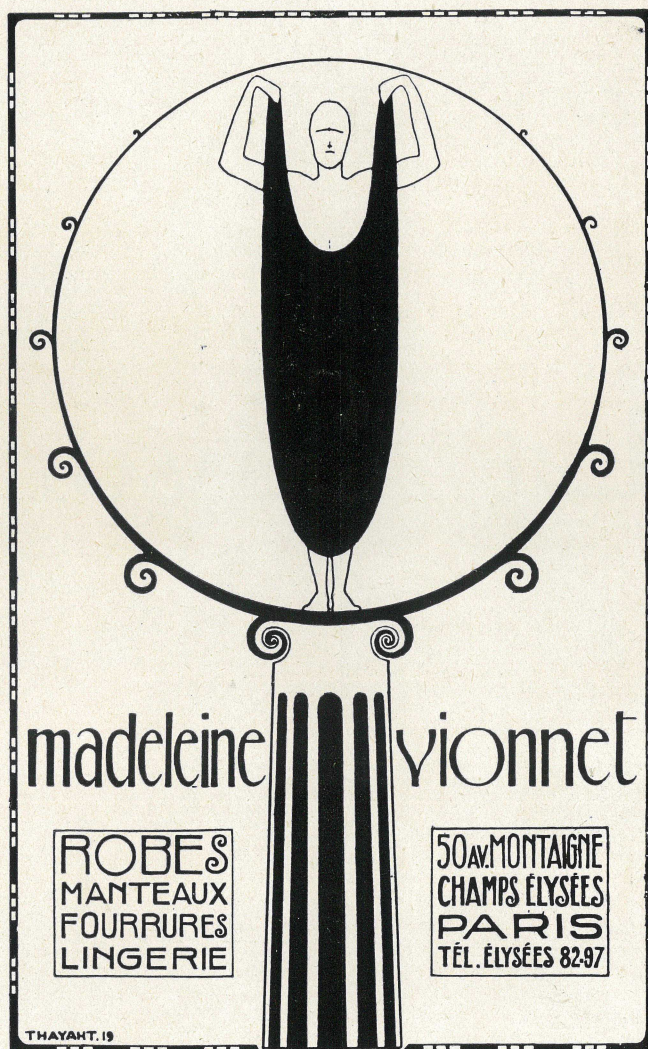

madeleine vionnet ne vend ni aux commissionnaires ni aux couturières, les modèles de madeleine vionnet sont déposés et publiés en france. madeleine vionnet remplit également dans les autres pays toutes les formalités prescrites par les lois de chaque état et par les traités internationaux. elle poursuivra toute contrefaçon et toute copie, même partielle, faite au mépris de ses droits. les créations de madeleine vionnet portent sa signature et son empreinte digitale.

LA SAISON DE VERSAILLES

1661-1923

La Saison de Versailles

Fêtes de Jour et de Nuit. — Représentation de Gala. — Ballets Louis XIV

Illuminations et Grandes Eaux

DANS LE CHATEAU ET LE PARC

Sous le Haut Patronage de M. LE PRÉSIDENT DE LA RÉPUBLIQUE

Avec le concours de la *Société des Amis de Versailles* et de la *Société des Fêtes Versaillaises*

COMITÉ

PRÉSIDENT D'HONNEUR :

M. le Président de la République.

COMITÉ D'HONNEUR :

M. le Président du Sénat.

M. le Président de la Chambre des Députés.

M. le Président du Conseil.

M. le Ministre de l'Instruction Publique et des Beaux-Arts.

M. le Directeur des Beaux-Arts.

M. le Préfet de Seine-et-Oise.

M. le Maire de Versailles.

M. le Président du Conseil général de Seine-et-Oise.

MM. les Sénateurs et Députés de Seine-et-Oise.

COMITÉ DE PATRONAGE :

Président : M. Etienne de NALÈCHE, Président du Syndicat de la Presse Parisienne.

Vice-Présidents : MM. Maurice PALÉOLOGUE, ambassadeur de France et Henry SIMOND, Président et Vice-Président de la *Société des Amis de Versailles*.

Vice-Présidentes : M^{me} la Comtesse Jean de CASTELLANE et M^{me} la Marquise de GANAY, Vice-Présidente de la *Société des Amis de Versailles*; S. A. M^{me} la Princesse MURAT, M^{me} la Duchesse de DOUDEAUVILLE, M^{me} Paul DUPUY, Membres du Comité de la *Société des Amis de Versailles*.

Trésorier : M. Jules REIN, Directeur de la Banque de Paris et des Pays-Bas, Maire de Mesnil-le-Roi (S.-&-O.)

Membres : MM. James BAIGNÈRES ; Léon BAILBY ; Henry BÉRENGER, sénateur ; Maurice BOKANOWSKI, député ; François CARNOT ; Guillaume CHASTENET, sénateur ; Benjamin CHAUSSEMICHE ; Etienne CLÉMENTEL ; Pierre DECOURCELLE ; Jean d'ESTOURNELLES DE CONSTANT ; le Comte de FELS ; Robert de FLERS ; J.-L. FORAIN ; ANDRÉ de FOUQUIÈRES ; Armand GUÉRITTE ; le Duc de GUICHE ; GUILLET ; André HALLAYS ; Gabriel HANOTAUX ; Georges HEINE ; le baron HENNET de GOUTEL ; le bâtonnier HENRI-ROBERT ; le général HIRSCHAUER ; Charles HIRSCHAUER ; Emile HUMBLLOT, sénateur ; Raymond KOEHLIN ; Henry LAPAUZE ; Henri LAVEDAN ; Maurice LOBRE ; Pierre de NOLHAC ; André PÉRATÉ ; le marquis de POLIGNAC ; Henri RABAUD ; Pierre RAMEIL, député.

COMITÉ D'ORGANISATION :

Président : M. Etienne de NALÈCHE.

Vice-Président : M. PEITPAS, Président des Fêtes Versaillaises.

Commissaire-Général : M. Arthur MEYER.

Commissaires : MM. Adrien FAUCHIER-MANIAN ; J.-B. CHANTRELL

Membres : MM. Gabriel ASTRUC, Albert CARRÉ, Serge de DIAGHILEW, Emile FABRE, Albert FLAMENT, Firmin GÉMIER, P.-B. GHEUSI, Emile et Vincent ISOLA, Edouard JONAS, Henri LAPAUZE, Louis METMAN, Jacques ROUCHÉ.

Régie Générale : M. José SAVOY.

Siège du Comité : BUREAU DES BALS DE L'OPÉRA, Rue Scribe.

(En face la rue des Mathurins)



Chémit

Madame Wormser

21 Place Vendôme

LA SAISON DE VERSAILLES

1661-1923



GRANDE FÊTE de NUIT

du 5 Août 1923

UNIQUE AU MONDE

Organisée par la Société des Fêtes Versaillaises

AU BASSIN DE NEPTUNE

à 21 heures 30

LES

GRANDES EAUX DE LOUIS XIV

ILLUMINÉES

Cascade de Feu de 200 mètres de largeur

Retenir, dès maintenant, les Chaises Réservées et Numérotées

à 50 et 100 francs

chez M. PETITPAS, 5, Rue Rameau, Versailles

TÉLÉPHONE : 161 et 261



Brandt

16. RUE DE LA PAIX

Paris

*Robes
Lingerie
Manteaux
Fourrures*

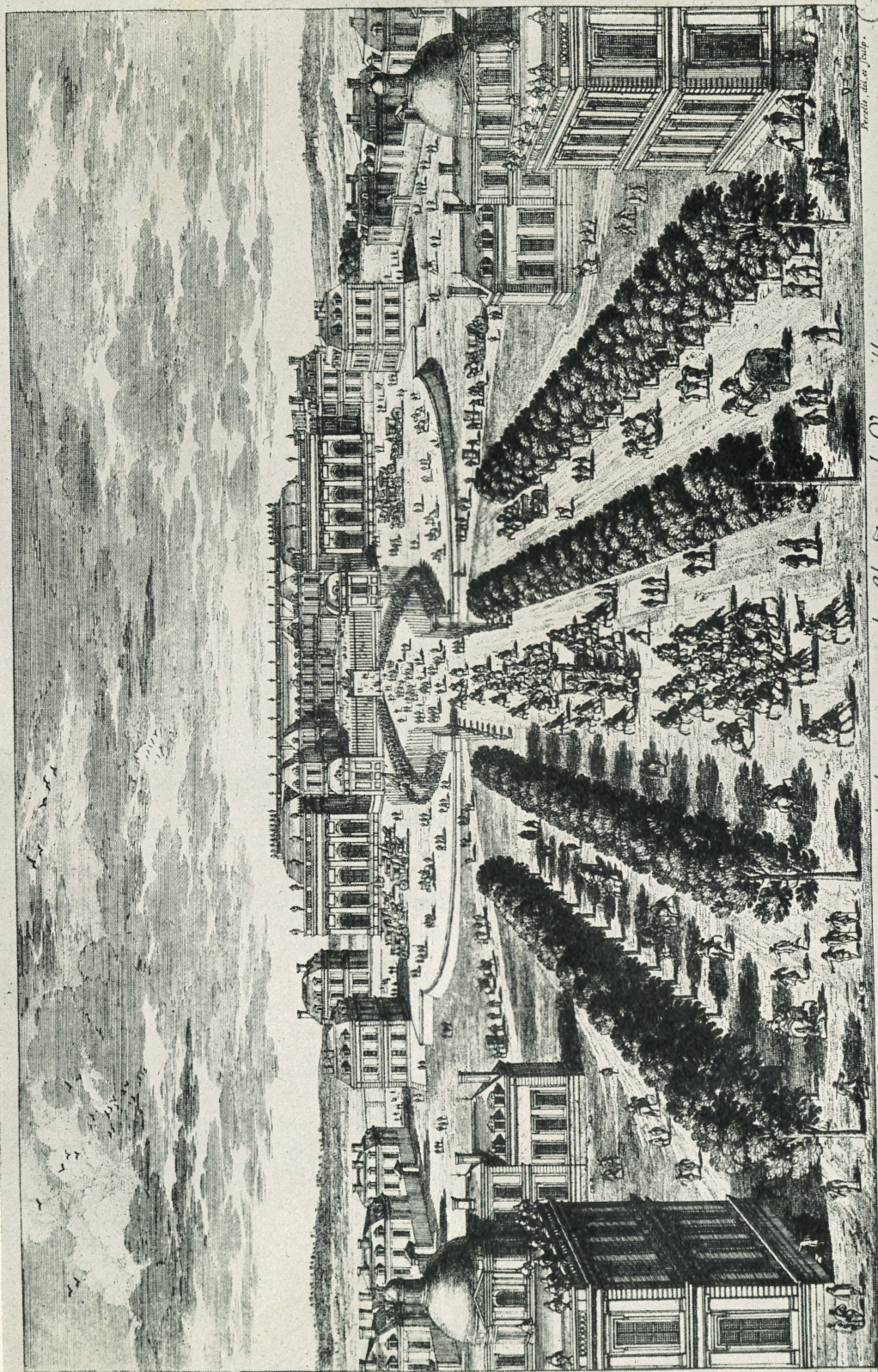

Vue et perspective de la venue, et du Chateau de Versailles.

De Poilly, ex. C. P. R.

Parallele des se. Jours.

DUVEEN BROTHERS

PARIS

20, Place Vendôme

NEW-YORK

720, 5 th. Avenue

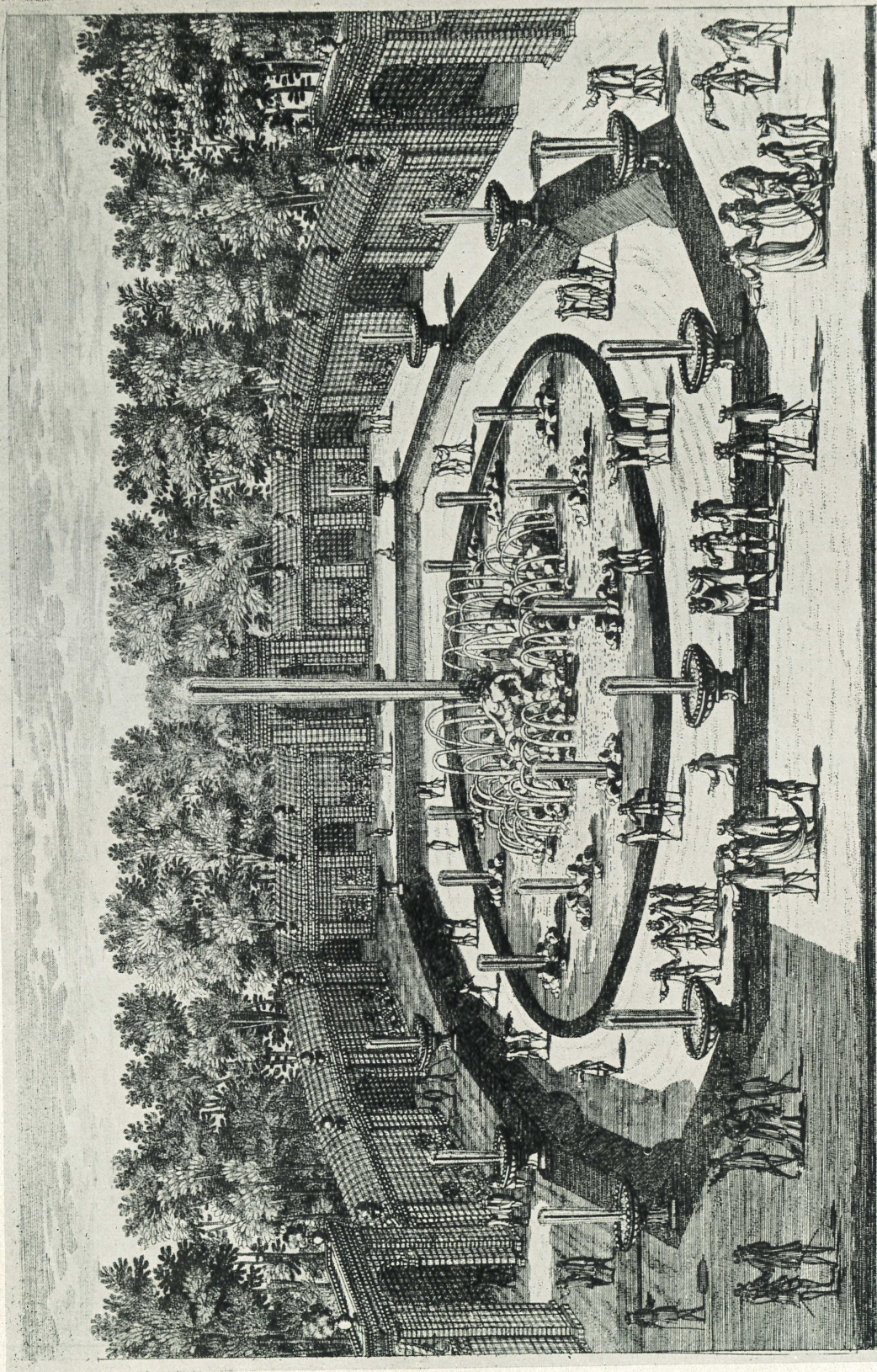

Le Bassin d'Encelade, représente ce Géant accablé sous les rochers qu'il avoit autre fois entassés les uns sur les autres pour
N. de Poully sc. Cuv. Del. d. Rous
 escalader le Ciel.



Depuis 1840, DUSAUSOY ...
achète et vend les beaux Bijoux, 41, boul. des Capucines

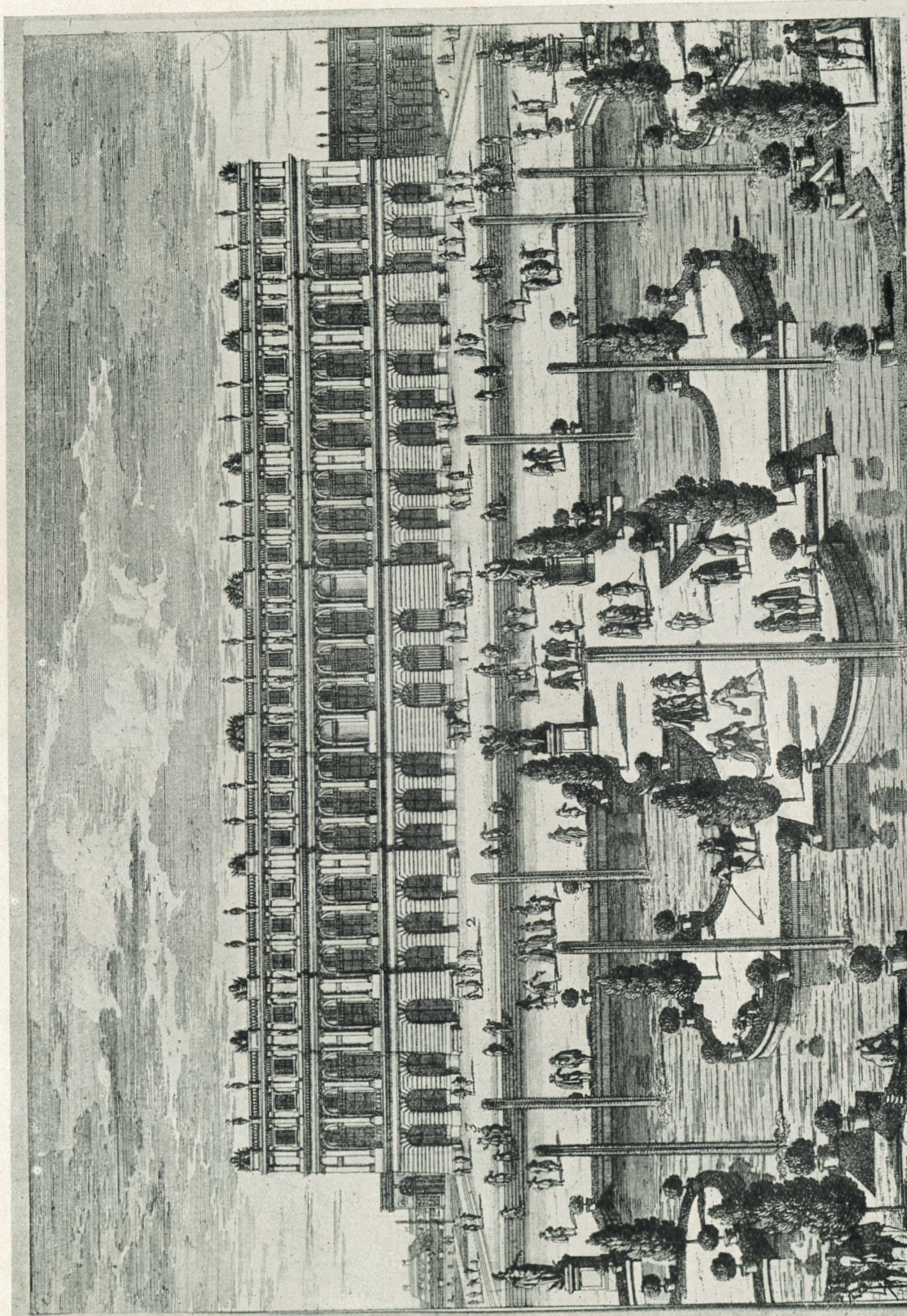

LE CHATEAU DE VERSAILLES, ainsi qu'il se voit en cette présente année 1681. du côté du Portier, d'eau. Car avant que le Roy ait résolu de ne faire qu'une galerie, la
 du princi. étage, il y avoit une terrasse qui occupoit les 9 croisées du milieu. Le S. Mansard a exécuté le dessin, et le S. le Brun peint dans cette galerie les conquêtes du Roy. C'est la
 gale glorieuse de 3. Août, corps enrichis de Colonne, sur les quelles sont 12 figures qui représentent les 12 mois, la lune, et le soleil, et la lune, sous la figure d'un
 lion, et de Diane. 1. L'entrée du jardin. 2. La Chapelle. 3. Les Bains. 4. L'apartement de M^{ad^e} la Dauphine. 5. Un de nos
 à Paris chez M. Langelier, rue d'Anjou, au Palais National.



Réception par S. M. le Roi Louis XV de son Excellence S.
(Tableau de Charles)



aid Méhémet Pacha, Ambassadeur du Grand Turc, en 1742
(Nicolas COCHIN)



PHOTO REHBINDER

FOURRURES MAX

A. LEROY

Place de la Bourse. -- PARIS

Biarritz — Aix-les-Bains — Monte-Carlo

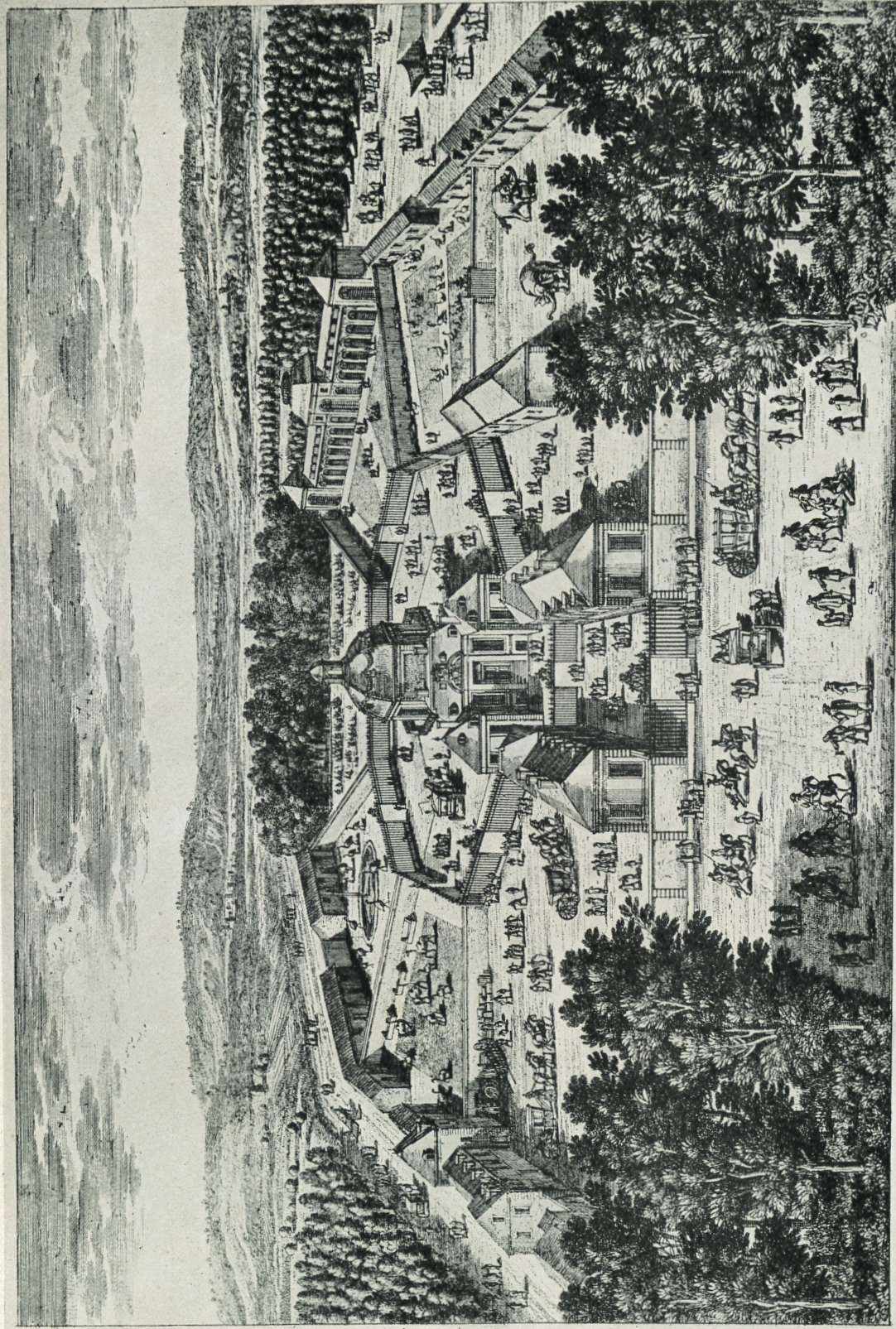

Vue et perspective de la Menagerie de Versailles du côté de la porte Royale

N. Poully ex. c. p. r.

Par le d. de la p.

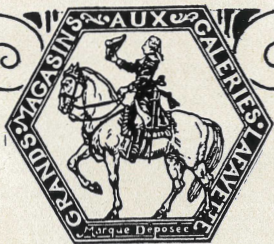

Aux **GALERIES**
LAFAYETTE

MAISON VENDANT LE
MEILLEUR MARCHÉ
DE TOUT **PARIS**

SUCCURSALES:

NICE

Avenue de la Victoire

LYON

G^d Magasins de Cordeliers

LONDRES

188/196, Regent Street



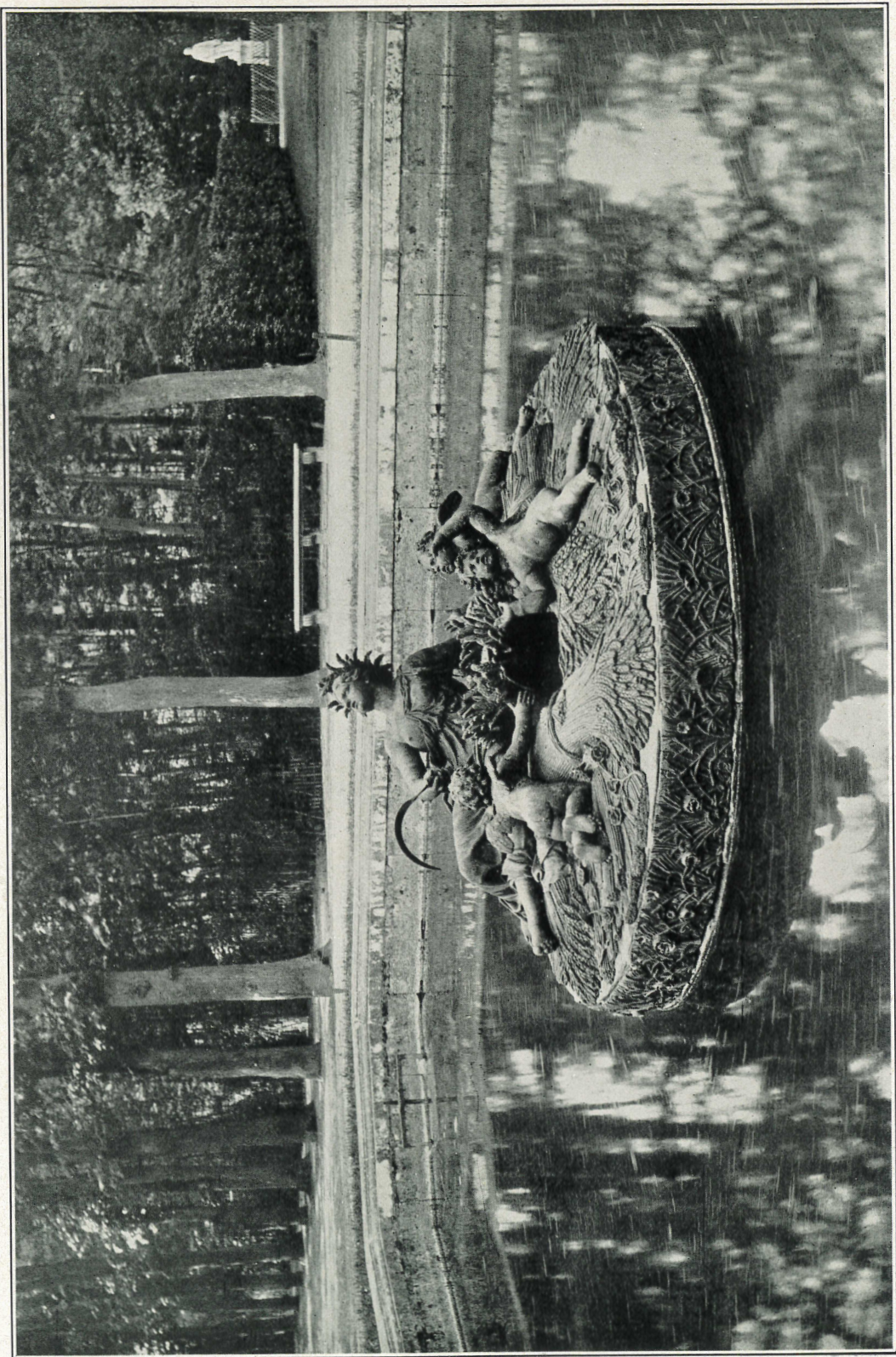



La plus haute qualité caractérise

les

CHAMPAGNES

G.H. MUMM & C^o

Propriété de la

Société Vinicole
de Champagne

REIMS



Exclusivement Française



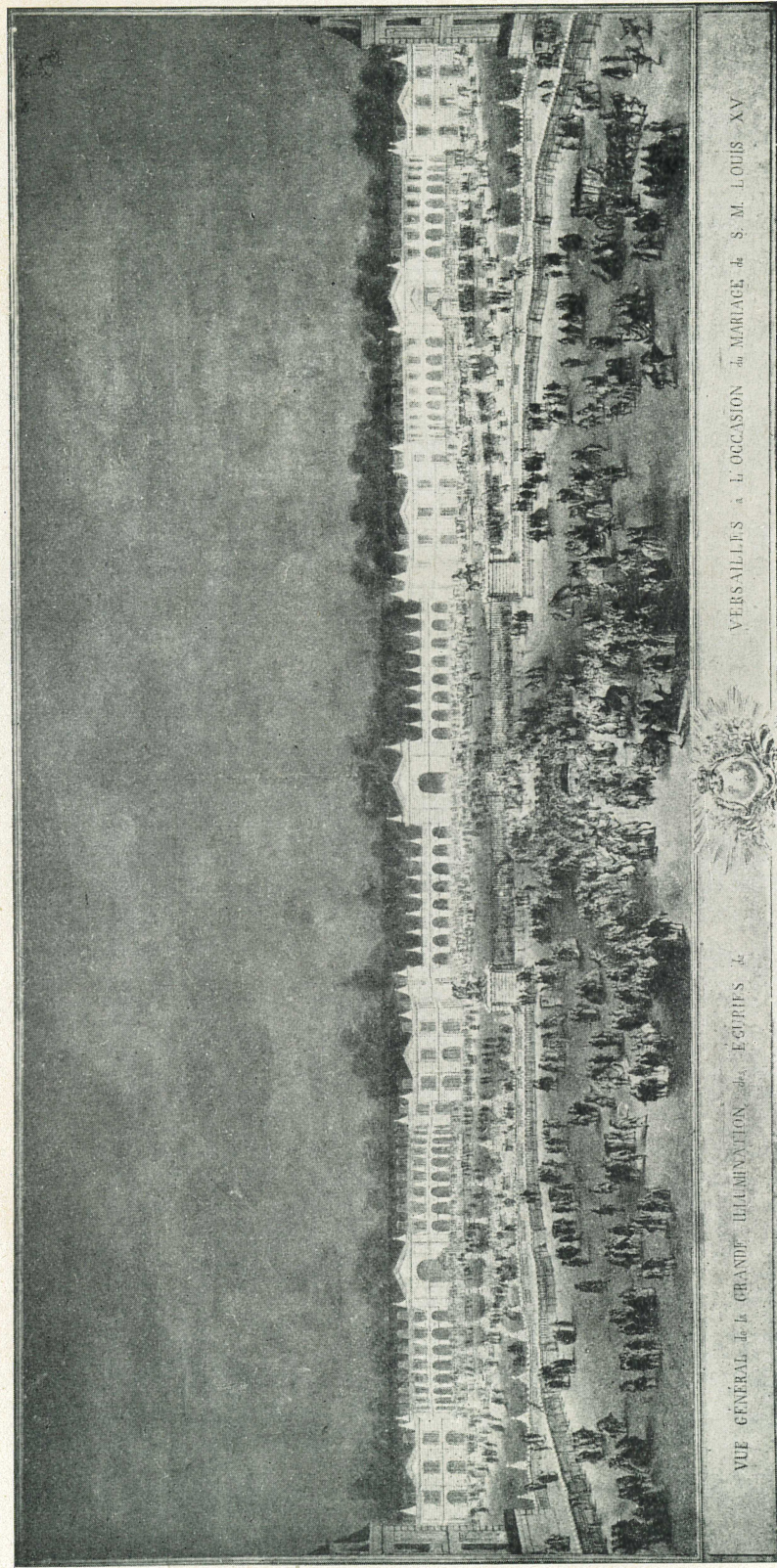

VUE GÉNÉRALE DE LA GRANDE ILLUMINATION DES ÉCURIES DE

VERSAILLES À L'OCCASION DU MARIAGE DE S. M. LE ROI LOUIS XV.

VUE GÉNÉRALE

des Illuminations des Ecuries de Versailles, à l'occasion du Mariage de S. M. le Roi Louis XV.

Le Soir de la FÊTE MERVEILLEUSE du Château de Versailles

(30) Juin 1923

L'éclairage de la GALERIE DES GLACES, de la GALERIE DES BATAILLES

et l'Installation de la Lumière dans les SALONS DU CHATEAU a été exécuté par la

Maison L. COUTURIER, Georges BOBOT, Successeur

39, Rue de la Paroisse, VERSAILLES

BARCLAY

18-20 AVENUE DE L'OPÉRA-PARIS

SPORTING TAILOR

Nés
VESTONS
de
TENNIS

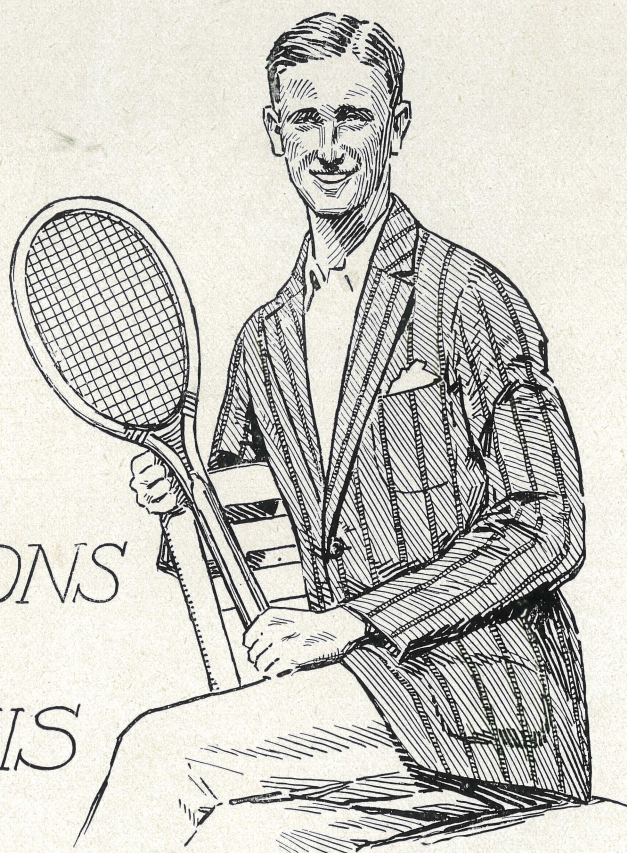

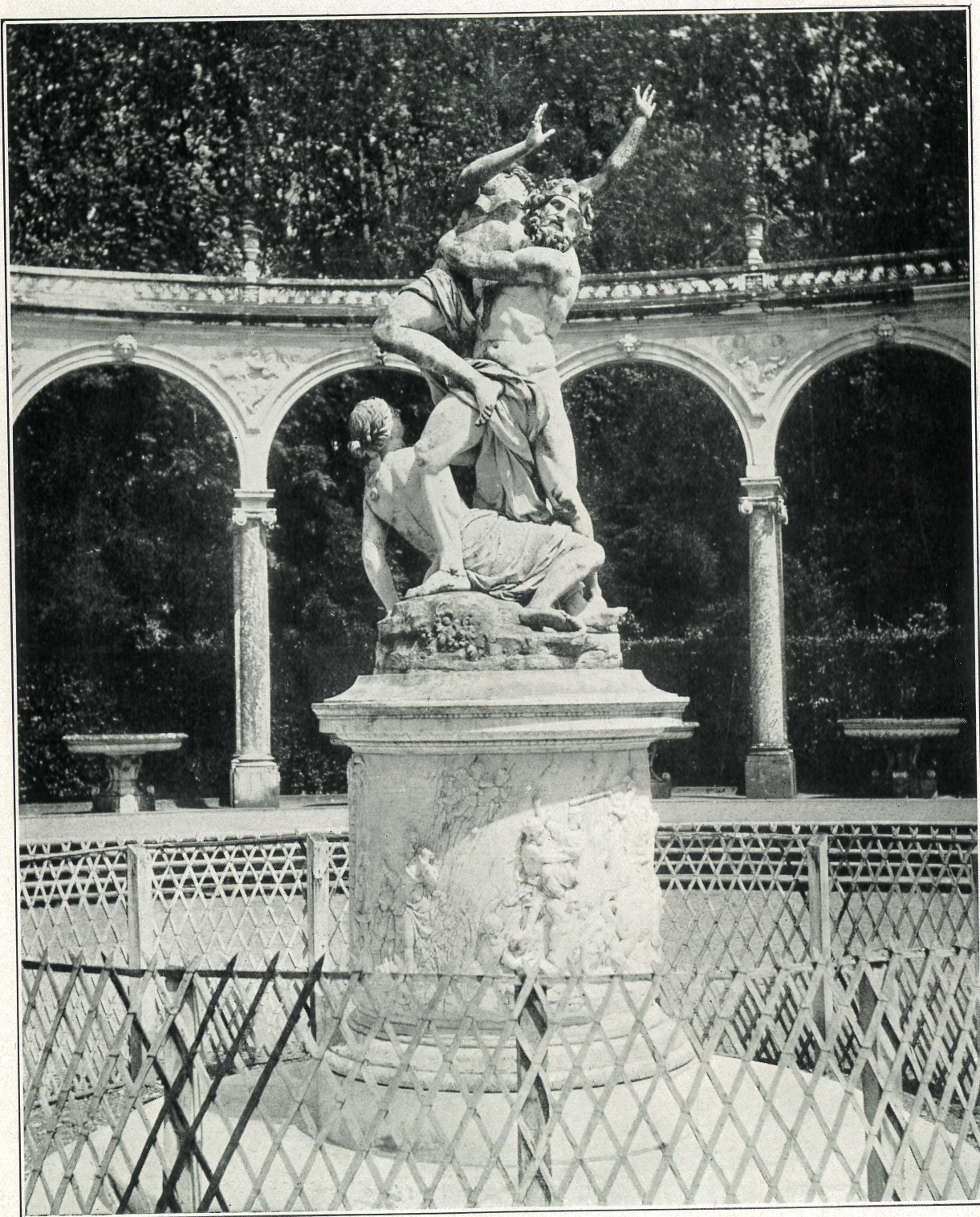

GIRARDON. — L'Enlèvement de Proserpine par Pluton. — Bosquet de la Colonnade. — Marbre.

DUBONNET

VIN TONIQUE AU QUINQUINA



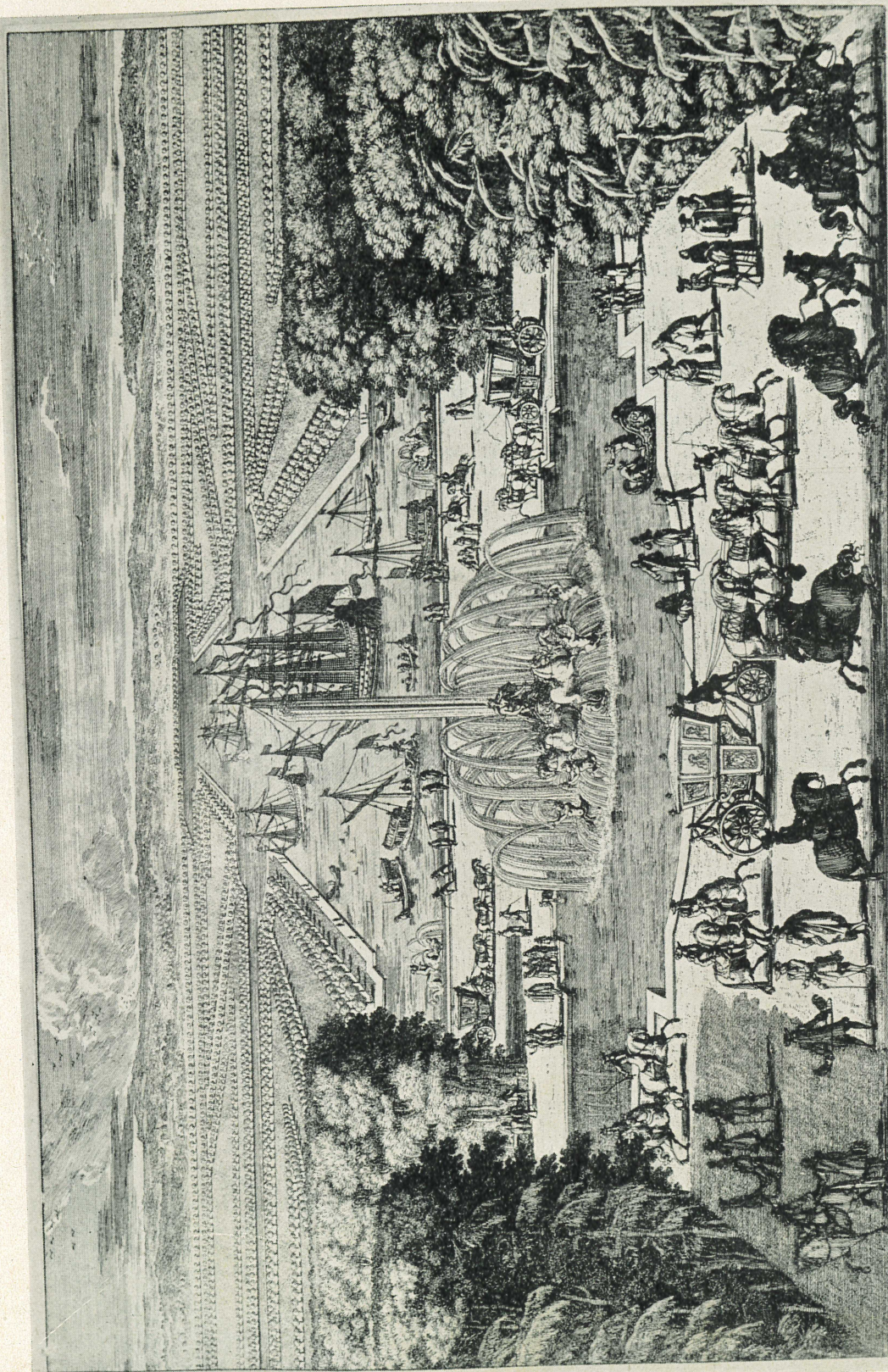

LE BASSIN D'APOLLON est situé au village de 30 pieds de large et dans son milieu Apollon est représenté dans son char de triomphe tiré par 4 chevaux de métal à ses côtés sont les figures des quatre saisons toutes en bronze sur la même ligne en deçà le grand Pneu d'eau en Canal de 720 toises de long sur 40 de large, et 7 pieds de profondeur. La Croix qui au delà s'élève à 450 toises de longueur. N. L'angle rue s'élève à la Victoire. A une prière du C^{te} de la ville.

- d° - gratuites Entrée G

Entrée G

Boulevard
de la
Reine

Bureaux de Vente
de Tickets d'Entrée.....V

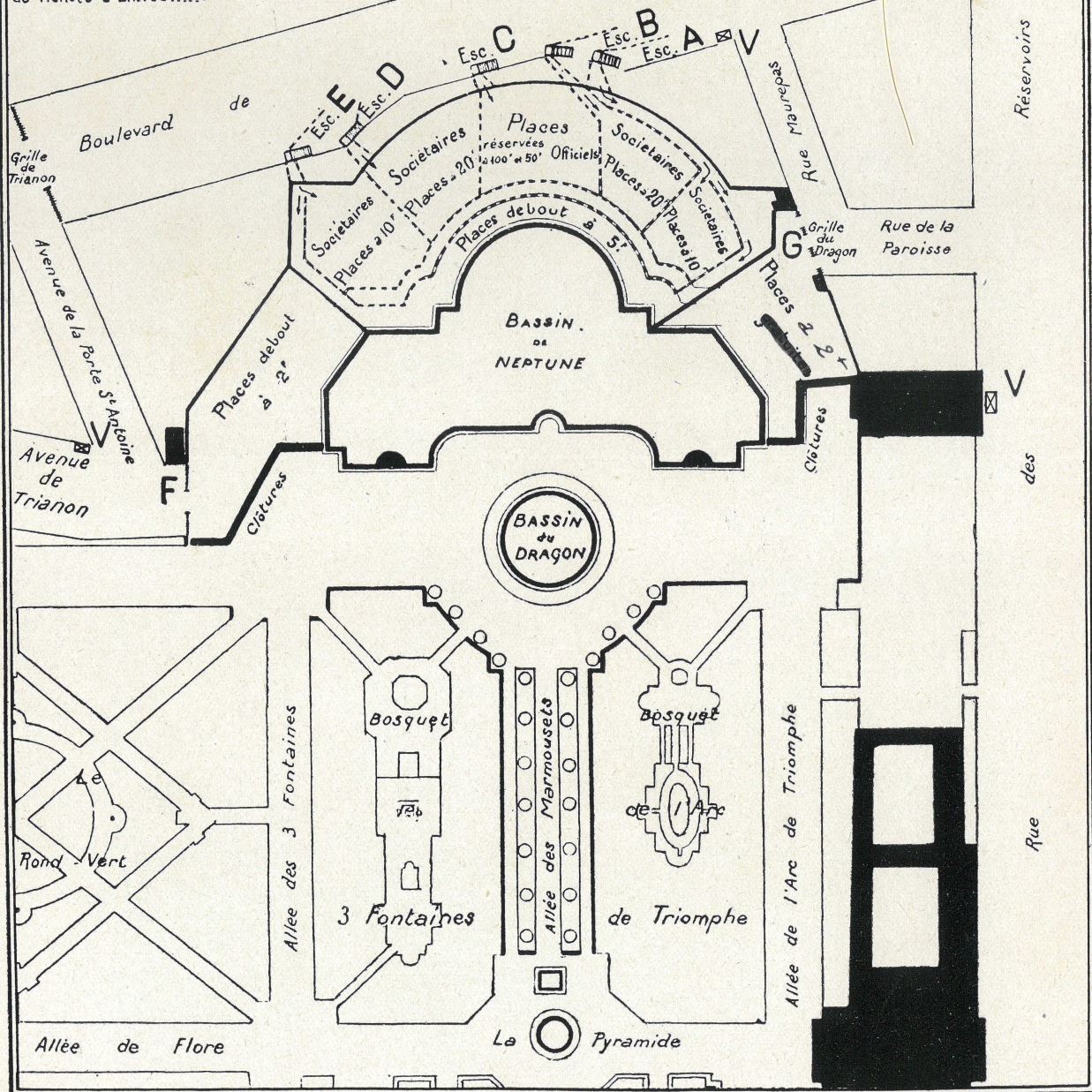

VISITEZ
LES
MAGASINS
du GRAND BAZAR de
L'HOTEL de VILLE

RUE DE RIVOLI

TÉLÉPHONE
ARCHIVES

27-07

27-08

PARIS

LA SAISON DE VERSAILLES

1661-1923

Trianon-Palace-Hôtel Hôtel des Réservoirs

.....
RESTAURANT

Thé - Concert - Grand Parc

.....
OUVERT TOUTE L'ANNÉE

.....
Eugène REY, Directeur

.....
RESTAURANT

.....
ANCIEN HOTEL

de la

MARQUISE de POMPADOUR

.....
Maison Historique

HOTEL VATEL

Restaurant

OUVERT TOUTE L'ANNÉE

CONFORT MODERNE

ANDRÉ, Propriétaire

HOTEL ROYAL

Hôtel de Famille et Restaurant

CONFORT MODERNE

OUVERT TOUTE L'ANNÉE

Victor PÉTERSEN, Propriétaire



Imprimeries Françaises Réunies, 25, Boulevard des Italiens, Paris.