

The Sage logo is positioned in the top right corner, featuring the word "sage" in a lowercase, green, sans-serif font.A series of overlapping circles in various shades of green (light, medium, and dark) are scattered across the left and bottom portions of the page, creating a dynamic, organic feel.

# Sage 100

La solution de référence  
pour votre gestion



POUR LES PETITES ET MOYENNES ENTREPRISES



## SOMMAIRE

- 5 L'offre modulaire
  - Gestion comptable et financière
  - Gestion commerciale
  - Gestion de la relation clients
- 13 Les solutions transverses
  - Le pilotage
  - Le workflow
  - L'usage étendu des solutions de gestion
  - Les services dématérialisés
- 20 Sage 100 Edition Entreprise : intégrés de gestion
  - Sage 100 Entreprise
  - Sage Suite Comptable et Financière
  - Sage Paie & RH
- 25 Les services clients
  - L'assistance Premium
  - Les prestations

## Entrez dans le monde Sage

Avec plus de 500 000 utilisateurs, 20 millions de bulletins de paie édités chaque année, plus de 500 000 appels clients par an, Sage est aujourd'hui le leader incontesté des solutions de gestion pour les petites et moyennes entreprises en France.

Cette position est le fruit d'une expérience de plus de 20 ans et de l'observation constante du marché des PME-PMI. Nos études montrent que vous nous reconnaissez en tant que leader proposant des solutions pérennes, fiables, innovantes et faciles à utiliser à travers une offre extrêmement étendue.

Avec des solutions horizontales - Sage Start, Sage 30, Sage 100, Sage CRM - et verticales, comme le bâtiment, notre offre est effectivement extrêmement large. Elle s'articule autour de deux principes fondamentaux : être conforme à l'environnement légal et pouvoir évoluer d'une gamme à l'autre simplement et rapidement.

Notre stratégie est de couvrir l'ensemble des besoins fonctionnels qui sont les vôtres, des plus standards aux plus avancés dans les domaines de :

- La gestion comptable et financière.
- La gestion commerciale.
- La relation clients.
- La gestion de la paie et des ressources humaines.

L'intégration du pilotage en standard dans nos solutions nous a également permis de mettre le décisionnel à votre portée dans un rapport qualité-prix unique sur le marché aujourd'hui.

Nos offres sont disponibles en version modulaire ou intégrée car seule la nature exacte de votre besoin, la taille de votre entreprise, votre secteur d'activité et vos perspectives de développement doivent guider votre choix dans ce domaine.

De la même façon, vous pouvez acquérir nos solutions directement auprès de nos équipes commerciales mais aussi à travers nos quelques 3 500 partenaires, revendeurs experts de nos offres ou spécialisés, qui vous apporteront une relation de proximité et une offre de services adaptées à vos besoins.

Vous écouter, vous accompagner, vous assister, est notre priorité. Au travers de nos contrats de service et de nos offres de formation, notre engagement est de nourrir notre relation afin de vous faire vivre une expérience client extraordinaire.



# Sage 100, la solution de référence pour votre gestion

Le choix d'une solution de gestion est un acte impliquant pour l'entreprise.

La capacité à prendre en compte les besoins de gestion, parfois sophistiqués, souvent complexes et pointus, l'adaptation au métier de l'entreprise, le respect des normes légales qui évoluent en permanence, les ressources disponibles en interne pour la conduite du projet, la facilité de prise en main par les utilisateurs, la qualité du support après-vente, la capacité d'évolutivité de la solution en fonction du développement de l'entreprise et naturellement le montant du budget investi dans l'acquisition et le déploiement de la solution sont autant de paramètres à prendre en compte pour faire le bon choix.

Plus de 500 000 utilisateurs nous accordent aujourd'hui leur confiance. Sage 100 s'est imposée au fil des années comme la solution de référence pour votre gestion, grâce à trois atouts majeurs.

## Simplicité

- Efficacité.
- Ergonomie intuitive.
- Pilotage à la portée de tous.

## Envergure

- Modulaire / intégrée.
- Standard / sectorisée.
- Usage traditionnel / client web.

## Évolutivité

- Monoposte / réseau en base SQL.
- De Sage Start à Sage 100 Edition Entreprise.
- Modules additionnels (e-commerce, CRM, Sage 100 Scanfact...).



A decorative graphic consisting of various overlapping circles and shapes in shades of green, yellow, and dark green, arranged in a circular pattern around the central text. The shapes vary in size and opacity, creating a layered, organic feel.

# L'offre modulaire

# Gestion comptable et financière

Sage 100 vous propose l'ensemble des éléments constitutifs d'une gestion comptable et financière efficace : gestion de la comptabilité, du recouvrement, de la trésorerie, des immobilisations et des moyens de paiement. Bien plus encore, des outils d'aide à la décision et la toute dernière solution de dématérialisation de factures, Sage 100 Scanfact, en font un véritable centre de pilotage des données de l'entreprise axé sur le contrôle et l'analyse d'indicateurs clés dans une optique d'amélioration de la productivité.

Sage 100 Comptabilité offre par ailleurs la simplicité d'une base de données commune aux différents modules comptables et financiers, une grande interactivité avec votre environnement bureautique et la fluidité de la communication avec l'écosystème de l'entreprise, notamment via sa solution d'EDI fiscal.

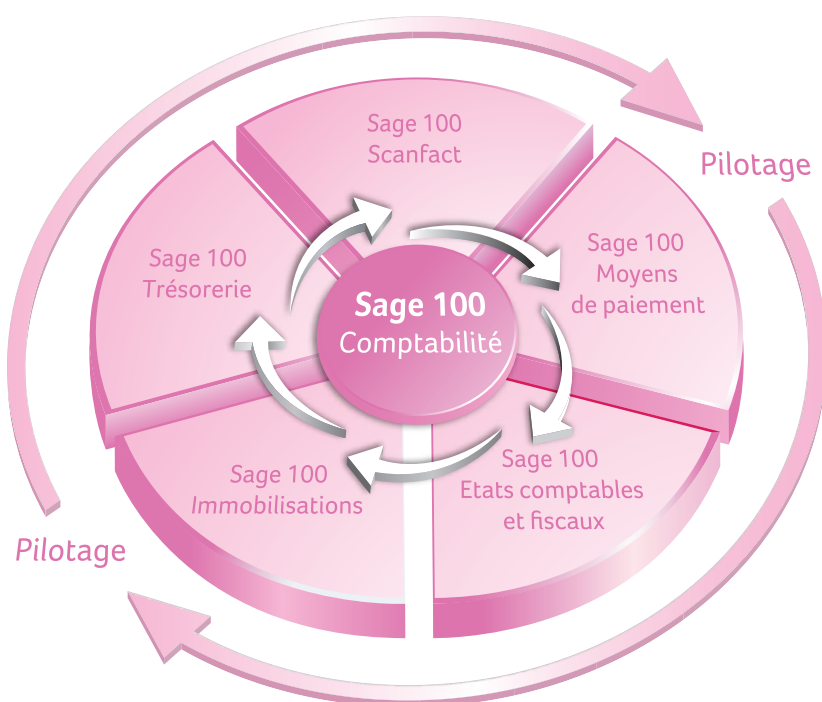

## Une gestion comptable et financière rigoureuse

Applicatif de référence pour les PME depuis plus de 20 ans, Sage 100 Comptabilité s'est imposée comme une solution unique pour une tenue rigoureuse et fiable de la comptabilité.

Sage 100 Comptabilité	Base	Pack	Pack +
Comptabilité générale	✓	✓	✓
Comptabilité auxiliaire	✓	✓	✓
Comptabilité analytique	✓	✓	✓
Comptabilité budgétaire		✓	✓
Etats généraux : bilan, compte de résultat, balance, grand livre...	✓	✓	✓
Pilotage : tableaux de bord et analyse financière		✓	✓
Recouvrement des créances impayées			✓
SGBDR		✓	✓



La tenue rigoureuse de la comptabilité (générale, auxiliaire, analytique et budgétaire) est un besoin essentiel pour toute entreprise. Compatible aux normes IAS/IFRS, Sage 100 Comptabilité apporte une réponse métier adaptée à vos attentes grâce à son ouverture, sa richesse fonctionnelle et sa performance : rapprochement automatique, relance clients, lettrage en euros et devises avec équilibrage automatique, gestion des écarts de change, TVA sur les encaissements, intégration des relevés de banque.

Justification de la comptabilité, respect des obligations légales, suivi de l'activité et de la rentabilité, maîtrise des équilibres financiers, Sage 100 Comptabilité vous permet d'aller plus loin dans la gestion de votre activité et vous apporte une réponse adaptée à votre métier.

Dans sa dernière édition, Sage 100 Comptabilité innove encore en intégrant la première offre pour la gestion du recouvrement des créances clients à destination des PME. Véritable outil de crédit management, Sage 100 Comptabilité fournit à l'utilisateur un processus de recouvrement simple et progressif, basé sur une succession d'étapes et un jeu d'alertes, le tout facilitant une relance clients efficace.

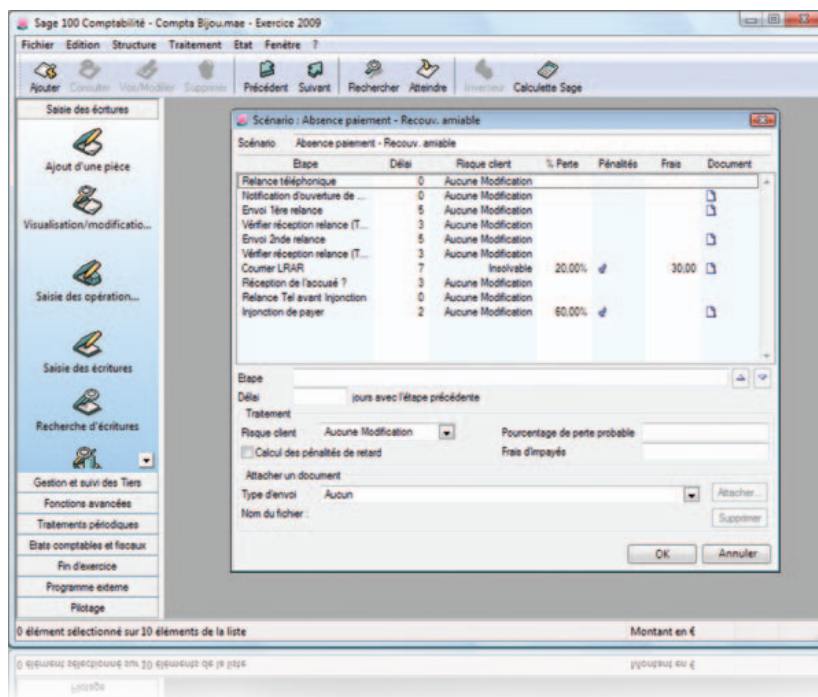

Scénarisez votre recouvrement

## Sage 100 Comptabilité

- Performance et fiabilité garanties.
- Respect des normes légales (IAS/IFRS, CRC 2002-10).
- Couverture fonctionnelle unique.
- Diminution du risque client grâce au recouvrement.

## Services associés

- Sage directDéclaration.
- Sage directArchivage.

# Les modules complémentaires

## Une gestion simplifiée de la trésorerie

L'actualité économique nous le montre chaque jour, la gestion de la trésorerie a un impact déterminant sur le fonctionnement et la santé des PME. Dans ce contexte, Sage 100 Trésorerie apporte des réponses pragmatiques en permettant de visualiser simplement sa situation de trésorerie, de la suivre de manière prévisionnelle et enfin de gérer les placements, les financements et les virements de trésorerie.

### Sage 100 Trésorerie

- Visualisation rapide de sa situation de trésorerie actuelle et à venir.
- Anticipation des risques.
- Amélioration rapide du cash.
- Identification des retards de paiement.
- Réduction des frais bancaires.

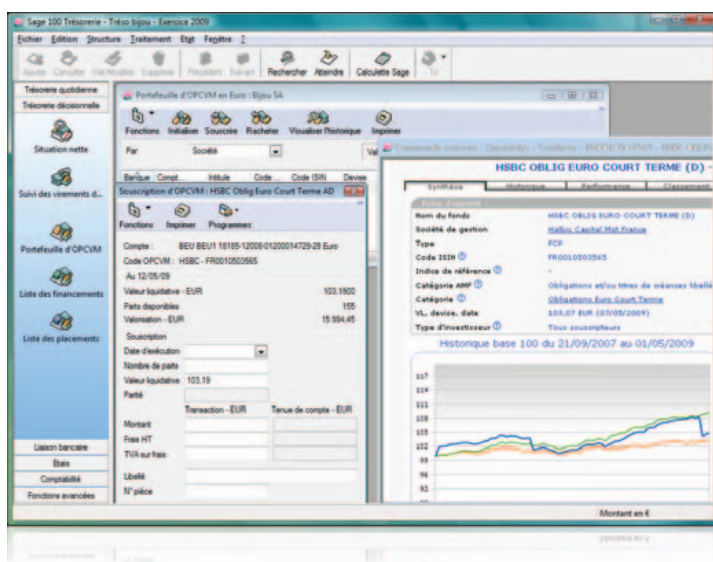

Suivez en temps réel votre trésorerie

### Sage 100 Moyens de Paiement

- Simplification des échanges bancaires.
- Gain de temps.
- Gains financiers.
- Fiabilité des écritures comptables.
- Visualisation en trésorerie.

## Les transactions avec les banques

Complément indispensable de Sage 100 Comptabilité, Sage 100 Moyens de Paiement facilite les transactions avec les banques. Sage 100 Moyens de Paiement assure le lettrage des écritures, la génération automatique des écritures d'escompte et d'écart de règlement, la gestion des relevés bancaires dématérialisés, la récupération des données de la comptabilité, l'injection des écritures de règlement. Toutes vos opérations d'enregistrement de chèques sont prises en charge ainsi que la gestion des virements à émettre à vos fournisseurs. Le suivi des effets de commerce destinés à vos clients et la gestion des prélèvements sont réalisés rapidement et avec précision.



## La gestion des immobilisations

Naturellement intégrée à l'univers comptable, Sage 100 Immobilisations couvre l'ensemble des fonctionnalités essentielles dans la gestion des immobilisations : acquisitions et cessions, gestion des différents modes d'amortissement, établissement des plans d'amortissement économique / fiscal et optimisation des amortissements dérogatoires. Vous pouvez régulièrement identifier et suivre vos immobilisations, réviser votre plan d'amortissement et optimiser les impacts fiscaux.

### Sage 100 Immobilisations

- Gestion complète des biens d'équipement.
- Automatisation des fiches d'immobilisations.
- Conformité CRC 2002-10.

### Sage 100 Etats Comptables et Fiscaux

- Ergonomie et interface intuitive.
- Productivité accrue.

## Les traitements annuels

Sage 100 Etats Comptables et Fiscaux effectue le traitement complet des comptes annuels, l'établissement de la liasse fiscale de tous les régimes et l'élaboration intégrale de la plaquette et de l'annexe. Il vous permet de travailler à l'écran, en temps réel, sur un aperçu exact de la liasse fiscale. Vous gagnez un temps considérable et accédez instantanément à toute l'information nécessaire à l'établissement de vos déclarations.

Grâce à Sage directDéclaration, les données fiscales et comptables peuvent être transmises automatiquement et en toute sécurité à l'administration fiscale.

## La dématérialisation des factures

Le traitement des factures est un processus long et potentiellement source d'erreurs puisqu'il faut les saisir manuellement mais également les classer et les archiver. Avec Sage 100 Scanfact, l'entreprise optimise son traitement des factures entrantes. Le principe est simple : scanner les factures, les numériser puis les intégrer automatiquement en comptabilité, le tout sans la moindre saisie. Sage 100 Scanfact agit en parfaite intégration avec Sage 100 Comptabilité et constitue la réponse pour les PME désireuses de limiter le temps consacré au traitement des factures, afin de se concentrer sur des tâches à valeur ajoutée.

### Sage 100 Scanfact

- Gain de temps.
- Diminution des erreurs de saisie.
- Archivage numérique et traçabilité parfaite des factures.
- Rattachement de l'image de la facture à l'écriture comptable.
- Validation des étapes d'enregistrement via le visa des pièces (workflow).

# Gestion commerciale

La rentabilité d'une entreprise passe par l'augmentation du chiffre d'affaires et la maîtrise des coûts de gestion. Avec Sage 100 Gestion Commerciale, vous contrôlez votre activité à toutes les étapes de la chaîne commerciale :

- Ventes.
- Achats.
- Stocks.
- Fabrication.
- Prestations de services.

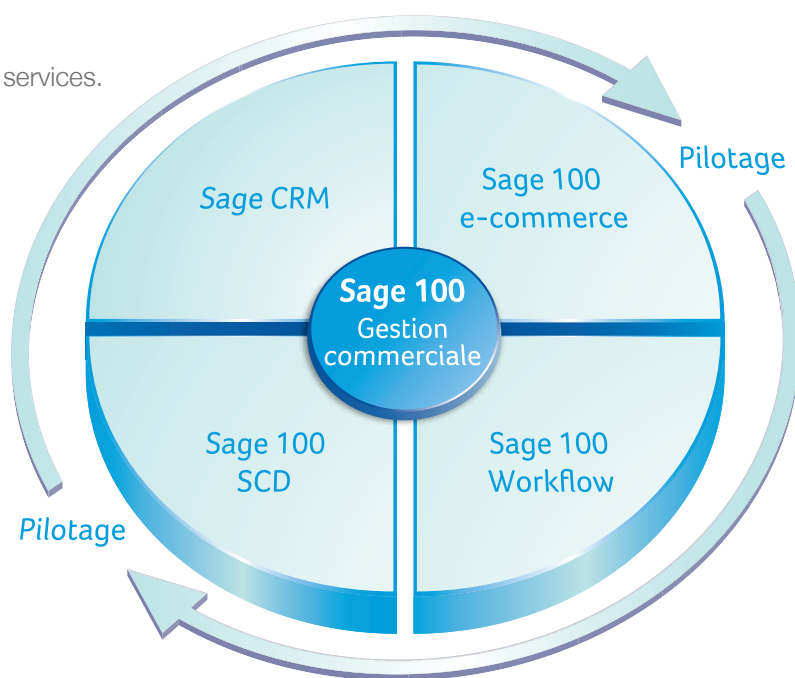

Une réponse fonctionnelle quel que soit votre secteur d'activité

Les atouts sectoriels de Sage 100 Gestion Commerciale	Industrie	Négoce	Services
<b>Ventes</b> : Articles, devis, commandes, factures, avoirs, retours, tarifs, soldes, remises	✓	✓	✓
<b>Achats</b> : Gestion des fournisseurs, contremarques, contrôles qualité, conditions d'achat	✓	✓	
<b>Stocks</b> : Contrôles qualité, emplacements de stockage, priorités de livraison, inventaires, réapprovisionnements	✓	✓	
<b>Fabrication</b> : Ordonnancement, sous-traitance, simulation, réservation des ressources hommes / matériels / composants, fiches de synthèse et suivi des coûts de revient	✓		
<b>Prestations</b> : Planning des interventions, planning des sorties de matériels, suivi des coûts	✓		✓
<b>Pilotage</b> : Indicateurs clés des ventes, achats, stocks, fabrication, ressources, tableaux de bord, simulations	✓	✓	✓

Pour gérer, analyser et agir en cas de défaillance Sage 100 Gestion Commerciale Edition Pilotée propose de nombreux indicateurs clés. Selon votre métier (gestionnaire de stock, directeur commercial, responsable de fabrication, etc.), vous consultez des statistiques relatives aux stocks, achats, ventes, fabrication, services ou créez des scénarii de performance grâce au simulateur de chiffre d'affaires.

# Maîtrise de l'intégralité de la chaîne commerciale

## Gestion complète du cycle de vente

La gestion efficace de l'activité commerciale repose sur l'accélération des étapes de la vente : devis, commande, livraison et facturation. Le traitement rapide des devis contribue à transformer vos prospects en clients créateurs de valeur et augmente votre portefeuille d'activité. Accessible à partir de Sage 100 Gestion Commerciale, de nombreux assistants vous permettent de construire votre base commerciale simplement (structuration du catalogue d'articles, tarifs, comptabilité clients, etc.).

## Contrôle des achats et approvisionnements

Acheter au bon prix, négocier la marge fournisseur et obtenir les meilleurs tarifs permet de proposer des prix compétitifs à vos clients et d'augmenter votre rentabilité. Avec Sage 100 Gestion Commerciale, vous pouvez, à tout moment, consulter la liste de vos fournisseurs et disposer de toutes les informations nécessaires à la prise de décision.

## Maîtrise des stocks

Les marchandises sont contrôlées quelle que soit leur provenance (fournisseur, atelier de fabrication), puis stockées (CMUP, LIFO, FIFO, N°lot, N°de série) et prêtes à être livrées selon les priorités clients. De nombreux indicateurs clés vous permettent également de contrôler le niveau de stocks (rupture, invendus).

## Contrôle de la fabrication

Adaptée aux entreprises du secteur industriel (assemblage, sous-traitants, fabricants), notre solution permet de recenser les composants et ressources mobilisés, d'ordonner la fabrication, de contrôler le coût de revient, et de respecter les délais de fabrication afin d'honorer les commandes. Pour cela, vous accédez à de nombreux indicateurs clés.

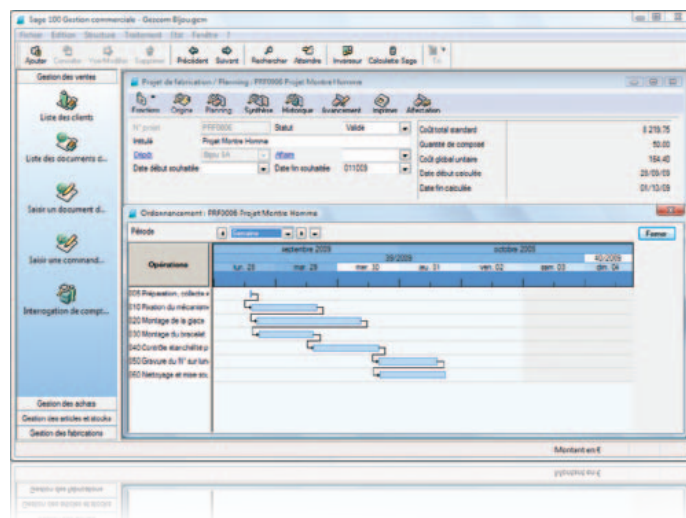

Organisez étape par étape la fabrication

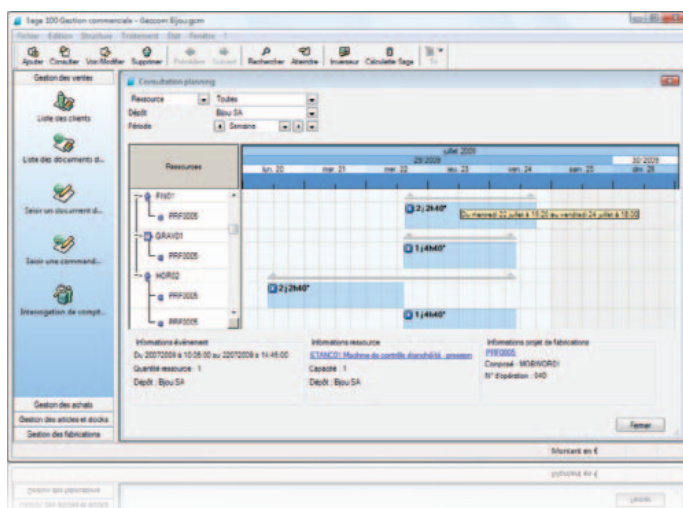

Organisez votre planning d'intervention

## Organisation des prestations de service

Quelle que soit l'activité (location de matériel, services aux entreprises, consulting, formation), vous réservez les ressources nécessaires à la réalisation de vos prestations de services, gérez les tâches dans l'outil de planning de la gestion commerciale et facturez vos prestations. Grâce à de nombreux indicateurs clés et tableaux de bord, vous disposez d'une vision précise de votre activité.



# Gestion de la relation clients

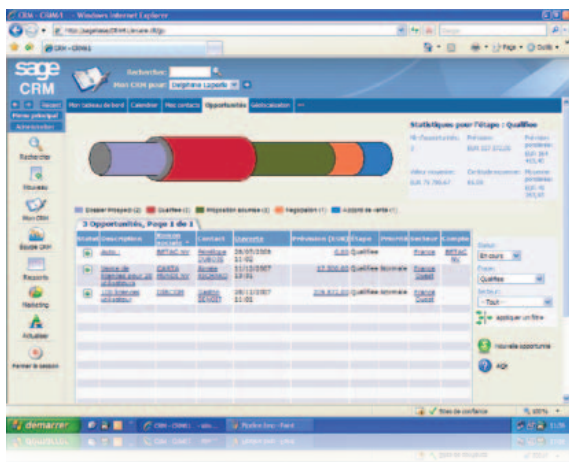

Le Pipeline des ventes permet de gérer en 1 clic les affaires en cours pour une meilleure efficacité commerciale

## Suivi de la relation clients

Améliorer l'efficacité des actions de prospection nécessite un outil pour structurer et automatiser l'activité des commerciaux. Sage CRM vous permet d'historiser l'ensemble des échanges clients (appels, e-mails, fax, rendez-vous) afin d'exploiter efficacement ces données pour automatiser le suivi et les relances des devis, cibler et réaliser les actions marketing, proposer des produits complémentaires. Vous identifiez immédiatement les principales sources de chiffre d'affaires pour optimiser vos dépenses marketing et anticiper l'évolution de l'activité. De même, l'analyse automatique de la base clients permet de détecter ceux qui deviennent inactifs et d'identifier les comptes clés.

De plus, avec la mobilité, les agendas partagés, les rapports automatiques, la géolocalisation des clients et prospects, les portefeuilles d'affaires, vos commerciaux sont plus efficaces et réduisent le temps consacré aux tâches administratives afin de se concentrer sur ce qu'ils savent le mieux faire : vendre !

## Prospection efficace

- Réalisation d'actions commerciales ciblées.
- Organisation des journées de travail des commerciaux.
- Suivi des objectifs commerciaux et des affaires en cours.
- Réduction des cycles de vente.
- Traitement des factures.
- Agendas partagés.

## Rationalisation de la fabrication et des coûts de stockage et d'achat

- Contrôle des achats et approvisionnements.
- Maîtrise des stocks.
- Optimisation des emplacements de stockage.
- Contrôle qualité des marchandises.
- Contrôle de la chaîne de fabrication.
- Contrôle des coûts de revient de fabrication.

## Suivi des performances commerciales

- Analyse du portefeuille produits et services (produits vedettes, invendus).
- Segmentation et comportement des clients (panier moyen).
- Géomarketing (répartition des prospects et des clients).
- Analyse de la rentabilité des actions marketing.
- Suivi des plannings d'interventions ou de prêts de marchandises.

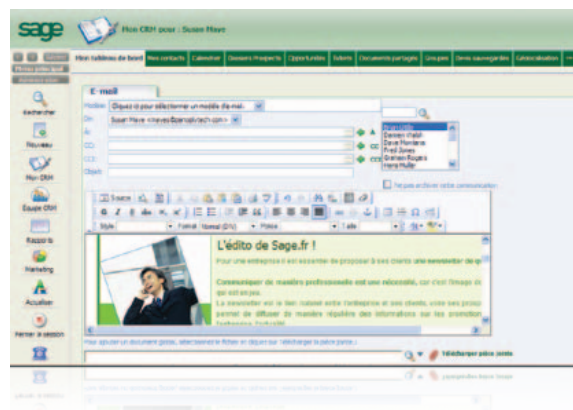

Réalisez facilement des emailings ciblés

«Comme nous fabriquons sur mesure, nous stockons beaucoup de pièces afin d'éviter les ruptures. Désormais avec Sage 100 Gestion Commerciale pour l'Industrie, grâce à la fiabilité des informations, disponibles en temps réel, nous éviterons ce surcoût de stockage en rationalisant nos réapprovisionnements.»

**Société Abiote**



# Les solutions transverses



# Le pilotage

En créant Sage 100 Edition Pilotée, Sage a mis le décisionnel à la portée des PME. L' Edition Pilotée est devenue en quelques mois l'offre de référence de Sage avec plus de 10 000 utilisateurs. Elle permet aux dirigeants, responsables financiers, comptables, commerciaux... d'être informés, d'analyser, d'anticiper et d'être alertés en temps réel pour agir au quotidien et prendre les bonnes décisions.

Elle repose sur un outil de création d'états et tableaux de bord utilisable sans compétence technique particulière ainsi que sur un catalogue d'états standards prêts à l'emploi. La nouvelle console de personnalisation permet le paramétrage centralisé et unique des indicateurs favorisant ainsi le partage d'un référentiel unique dans l'entreprise ainsi que l'approche multi-sociétés. Grâce au guide interactif, dernièrement enrichi de la rubrique « Mes Favoris », vous avez la possibilité d'accéder en 3 clics à vos tableaux de bord préférés.

## Comptabilité-Finance : pilotez votre activité

Sage 100 Comptabilité Edition Pilotée, solution multi-sources, vous permet de croiser, d'analyser et de comparer des données de la comptabilité avec les données des logiciels de gestion commerciale, de paie ou d'un simple tableau. Multi-sociétés, cette solution facilite la consolidation et la comparaison des données provenant de plusieurs sociétés. Le catalogue d'états de Sage 100 Comptabilité est livré avec plus de 150 états, structuré autour de deux thématiques métiers :



Suivez en temps réel votre rentabilité

### 1. Le suivi de votre activité et de votre rentabilité

Vous pouvez suivre votre activité et contrôler la rentabilité de votre entreprise à travers trois axes d'analyse :

- Suivi de l'activité et de la rentabilité.
- Analyse financière.
- Analyse des risques et opportunités.

### Points clés

- Création d'états et tableaux de bord à la portée de l'utilisateur.
- Richesse du catalogue d'états : 150 états pré-paramétrés.
- Multi-sociétés, multi-sources.
- Gestion centralisée des indicateurs clés.
- Analyse en temps réel (sur bases de données relationnelles uniquement).





## 2. La maîtrise de vos équilibres financiers

Vous pouvez comprendre et maîtriser vos équilibres financiers à travers trois axes d'analyse :

- Position de trésorerie.
- Suivi des équilibres financiers.
- Performance financière.



Analysez l'évolution de vos équilibres financiers

## Gestion commerciale : dopez votre performance



Le simulateur pour passer de l'objectif au plan d'actions

Sage 100 Gestion Commerciale Edition Pilotée permet une analyse commerciale approfondie pour une gestion dynamique et pro-active. Vous accédez rapidement à toutes les données commerciales nécessaires : palmarès des ventes, portefeuille d'affaires en cours, panier moyen, etc.

La convivialité de l'interface utilisateur vous permet de créer vos propres états de façon simple et intuitive.

Grâce au « Simulateur », vous avez également la possibilité de réaliser des projections d'atteinte de vos objectifs de chiffre d'affaires.

Le catalogue d'états livré avec Sage 100 Gestion Commerciale Edition Pilotée s'articule autour de deux objectifs métiers :

### Le développement commercial

- Suivi du CA facturé, à livrer, etc.
- Carnet de commandes.
- Portefeuille des affaires en cours.
- Contribution à la marge de l'entreprise.
- Analyse multi-axes du chiffre d'affaires et de la marge.
- Traçabilité par numéro de série ou lot.
- Segmentation client.

### L'optimisation de la gestion opérationnelle

- Suivi du CA facturé, à livrer, etc.
- Tableaux de suivi des achats, des ventes, des stocks, etc.
- Analyse multi-axes.
- Commandes en attente ou en retard de livraison.
- Alerte sur les retards de fabrication.
- Risque de rupture de stocks ou de sur-stockage.
- Retard d'intervention ou de livraison de service.



## Le workflow

Sage 100 Workflow est une solution transverse qui propose en standard la gestion automatisée des 9 processus métiers les plus courants au sein des PME et qui nécessite un processus de demande d'approbation. Tous les salariés concernés, y compris ceux qui ne sont pas utilisateurs de la solution de gestion, ont accès à un portail collaboratif qui permet de déposer, suivre et valider les demandes.

Au final, ce traitement mutualisé de l'information impacte positivement sur la productivité des équipes et contribue à l'amélioration de la performance de l'entreprise.



1. Le recouvrement de créances.
2. La gestion des règlements.
3. La création de comptes clients.
4. La création de fiches articles.
5. La gestion des achats.
6. La création de devis.
7. La création d'avaoirs.
8. La gestion des notes de frais.
9. La gestion des demandes de congés.



# L'usage étendu des solutions de gestion

Vos données comptables et commerciales quand vous voulez où vous voulez...

50% des entreprises souhaitent aujourd'hui gagner en souplesse dans l'utilisation de leurs solutions logicielles du fait du nomadisme de certaines populations, du développement du travail à distance, de l'éclatement des organisations et du besoin croissant de réactivité vis-à-vis du client final. Dans ce contexte, Sage crée Sage 100 Etendue, une solution pour disposer des données essentielles où vous voulez quand vous voulez !

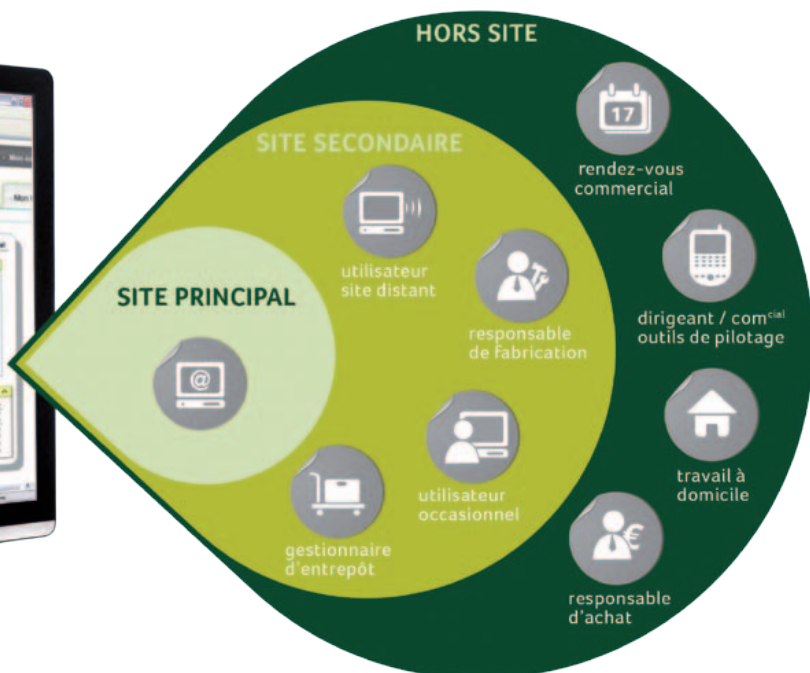

Basée sur une technologie web et une installation en mode client léger, Sage 100 Etendue permet d'accéder avec un simple login et mot de passe à toute ou partie de l'application de comptabilité et de gestion commerciale pour consulter, saisir ou valider les informations nécessaires et consulter les indicateurs clés selon le métier et le mode de travail (occasionnel ou à distance) de l'utilisateur.

## 7 profils pour 7 métiers\*

METIERS	BENEFICES
Dirigeant	A tout moment - à son bureau, en déplacement - il devient simple de consulter le chiffre d'affaires ou de publier des informations à partager avec les salariés.
Commercial	En un clic, le responsable commercial peut consulter le chiffre d'affaires, le catalogue articles, la liste des clients et valider une commande.
Comptable	A partir de son bureau ou en déplacement dans d'autres filiales de la société, le comptable peut consulter et saisir les écritures, suivre les règlements, visualiser son tableau de bord et s'informer à tout moment de l'activité financière.
Acheteur	Le ou les acheteurs - en déplacement ou à partir de leur bureau - peuvent saisir une facture, comparer les tarifs fournisseurs pour mieux les négocier et consulter le catalogue articles très facilement afin de lancer un réapprovisionnement en cas d'urgence.
Chargé de recouvrement	Le recouvrement d'une créance se fait simplement à partir de la solution en consultant le dossier. Il est simple pour le chargé de recouvrement d'extraire un compte client et d'intervenir sur le recouvrement.
Responsable des stocks	A partir de son bureau ou lors de visite d'entrepôt, le responsable des stocks peut visualiser les stocks, localiser les articles à livrer ou lancer un réapprovisionnement en cas d'article manquant. Le contrôle qualité peut également se faire directement à partir de la solution Sage 100 Etendue.
Responsable de fabrication	En atelier de fabrication, le responsable de fabrication peut consulter rapidement les articles à fabriquer, contrôler les délais et l'ordonnancement des fabrications.

\* Consultez votre interlocuteur commercial pour connaître les profils disponibles de cette offre.



# Les services dématérialisés



Véritable portail de services intégrés, Sage direct permet d'accéder directement depuis les applications à tous les services répondant aux obligations fiscales et sociales de télédéclaration : TVA, TDFC, DUCS, DADS-U, DUE. L'EDI TVA et Social est intégré aux formules d'assistance des logiciels de comptabilité et de paie. Bénéficiez des conseils de votre assistance technique tout au long de l'envoi de vos déclarations et de mails d'alerte vous rappelant les échéances légales liées à votre logiciel.

## Sage directDéclaration : gérez vos flux de déclarations fiscales et sociales

Sage directDéclaration rend plus sûres, plus simples et plus rapides les déclarations sociales et fiscales. En un clic, vos données sont extraites de votre logiciel de gestion mises en forme, envoyées aux organismes destinataires, journalisées dans votre historique des échanges avec les administrations fiscales et sociales, et enfin archivées.

### Bénéfices

- Aucune ressaisie de données.
- Accusés de réception et traçabilité des envois.
- Dématérialisation et acheminement via Internet.

### Bénéfices

- Indexation et classement.
- Visualisation et extraction.
- Sauvegarde, partage et gravure.
- Scellement et certification des archives (enregistrement sur le portail Sage).

## Sage directArchivage : soyez conforme aux normes de la DGI

Conformément à la loi 13L-1-06 de la Direction Générale des Impôts concernant le contrôle des comptabilités informatisées, l'entreprise est tenue d'archiver les données liées directement ou indirectement aux écritures comptables. Sage directArchivage vous permet d'archiver l'ensemble des pièces justificatives à partir de vos logiciels Sage 100. Cette fonction lance un assistant qui vous guide tout au long de vos démarches pour vous faire gagner du temps. Une fois créés, vos documents sont sauvegardés sur support informatique et sont consultables à tout moment, indépendamment de votre logiciel de gestion.





# Les intégrés de gestion



# Sage 100 Edition Entreprise

Depuis plus de 20 ans, Sage a pour mission de simplifier la gestion des entreprises en privilégiant la proximité avec ses clients et l'approfondissement de la connaissance métier. A l'heure où plus de deux PME sur trois envisagent de renouveler leur équipement de gestion par une solution intégrée, Sage répond à ce besoin d'intégration des données en créant Sage 100 Edition Entreprise, une gamme qui couvre l'ensemble des besoins de la PME en matière de gestion au travers de trois solutions intégrées :

- Sage 100 Entreprise.
- Sage 100 Suite Comptable et Financière.
- Sage 100 Suite RH.

	Sage 100 Entreprise	Sage 100 SCF	Sage Suite RH
Bureau Sage	✓	✓	✓
Comptabilité, finance, recouvrement, trésorerie, immobilisations	✓	✓	
Gestion commerciale	✓		
Gestion de la relation clients*	✓		
Paie & RH			✓
Pilotage, tableaux de bord & simulateur	✓	✓	✓
Base de données relationnelle	✓	✓	✓
Intégration avec les autres solutions Sage 100	✓	✓	✓
Développements spécifiques	✓	✓	✓

\* Consultez votre interlocuteur commercial pour les conditions tarifaires des différents modules de Sage 100 Entreprise.

Grâce aux solutions intégrées, les PME partagent des données cohérentes et homogènes. L'ensemble de nos ERP sont dotés d'un espace personnalisable. Les collaborateurs peuvent accéder, selon leur métier, aux informations légales, applications "Mes Favoris", déclarations fiscales ou sociales. Uniquement disponibles en base de données relationnelle, nos ERP s'intègrent avec n'importe quelle application métier offrant ainsi une grande flexibilité.

## Bénéfices

- Base de données unique.
- Centralisation de l'information.
- Pilotage des données.



# Sage 100 Entreprise

Sage 100 Entreprise est le premier ERP dédié aux PME. Il concentre l'intégralité des fonctions comptables, financières et commerciales à travers une base de données unique.

- Intégration naturelle avec toutes les applications Sage 100.
- Personnalisation : sur-mesure et intégration avec vos applications spécifiques.

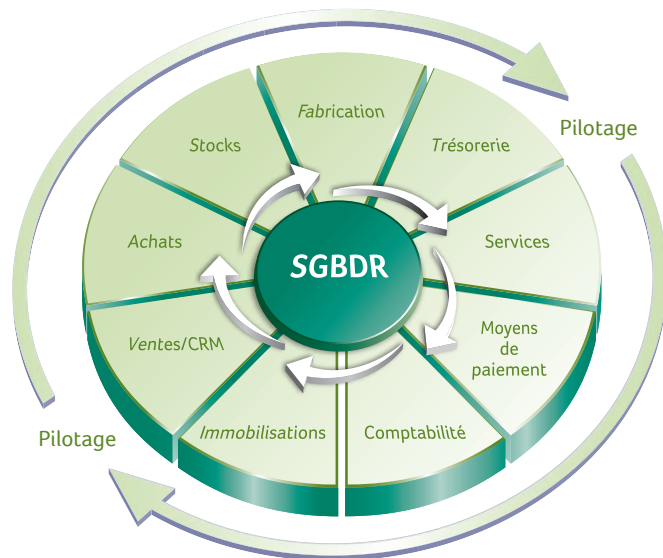

## Intégration

Sage 100 Entreprise centralise l'information de tous les services (facturations des dernières ventes, états de fabrication, plannings d'intervention, situations de trésorerie, recouvrement et CRM). Il s'intègre naturellement avec Sage Paie & RH, Sage 100 Workflow, Sage e-commerce et Sage 100 Etendue.

## Personnalisation

L'ERP offre un espace de travail simple et convivial au travers du bureau Sage. Entièrement personnalisable, l'utilisateur accède à un tableau de bord, aux informations légales de la Revue Fiduciaire, et à ses «favoris».

«J'ai été formée le jour même de l'installation et ai pu participer au paramétrage. Cela a pris deux, trois jours.»

**Label vie**  
Sabine Meyer,  
Responsable financière

## Déploiement rapide

Sage 100 Entreprise répond aux contraintes économiques en garantissant un temps de déploiement maîtrisé (15 jours) et une prise en main rapide. Ergonomique et simple, il s'adapte aux besoins métiers de chaque utilisateur quelles que soient leur activité (Industrie, Négoce, Services) et leur fonction (comptabilité, finance, achats, ventes, stocks, fabrication, trésorerie, relation clients, etc.).

## Evolutivité

Sage 100 Entreprise est une solution évolutive permettant d'équiper les collaborateurs au fur et à mesure de la croissance de votre activité. Pour compléter vos besoins de gestion, l'ERP s'interface avec tous les logiciels Sage 100 (Point de Vente, Workflow, Mobilité, Paie & RH) ainsi que vos applications spécifiques.



## 10 axes pour une gestion complète de la comptabilité et de la gestion commerciale

### Gestion commerciale

#### Accélération du cycle de vente

Le traitement rapide des devis transforme vos prospects en clients et augmente votre portefeuille d'activité. Grâce aux indicateurs clés, vous analysez vos performances commerciales et développez votre CA.

#### Contrôle des achats et approvisionnements

Acheter au bon prix, négocier la marge fournisseur et obtenir les meilleurs tarifs permet de proposer des prix compétitifs à vos clients et d'augmenter votre rentabilité. Avec Sage 100 Entreprise, vous pouvez, à tout moment, consulter la liste de vos fournisseurs et disposer de toutes les informations pour décider.

#### Maîtrise des stocks

Les marchandises sont contrôlées, stockées (CMUP, LIFO, FIFO, N° lot, N° de série) et prêtes à être livrées selon les priorités clients. De nombreux indicateurs clés vous permettent également de contrôler le niveau de stocks (rupture, invendus).

#### Contrôle de la chaîne de fabrication

Adaptée aux entreprises du secteur industriel (assembleurs, sous-traitants, fabricants) Sage 100 Entreprise permet de recenser les composants et ressources mobilisés, d'ordonner la fabrication, de contrôler le coût de revient, et de respecter les délais de fabrication afin d'honorer les commandes.

#### Organisation des prestations de service

Quelle que soit l'activité (location de matériel, services aux entreprises, consulting, formation), vous réservez les ressources nécessaires à la réalisation de vos prestations de services, gérez au quotidien leurs tâches dans l'outil de planning de Sage 100 Entreprise et facturez vos prestations.

#### Pilotage de l'activité commerciale

Grâce à de nombreux indicateurs clés, vous accédez aux informations vous permettant de gérer, analyser et agir en cas de défaillance. Vous pouvez consulter des statistiques relatives aux stocks, achats, ventes, fabrication, ou créer des scénarii de performance grâce aux simulateurs.

### Comptabilité - Finances

#### Couverture fonctionnelle et respect des obligations légales

Comptabilité générale, auxiliaire, analytique et budgétaire.

Etats comptables : compte de résultat, bilan, balances, grand livre.

Gestion des immobilisations.

Gestion des moyens de paiement avec les banques.

Automatisation des processus de gestion.

#### Suivi de la trésorerie

Véritable clé dans la gestion de vos liquidités, Sage 100 Entreprise, dispose d'une approche de la trésorerie unique sur le marché : visibilité optimale de votre trésorerie, tableaux de bord, identification des retards de paiement.

#### Amélioration du recouvrement des créances clients

La fonction recouvrement vous permet de diminuer vos risques d'impayés par une relance scénarisée et automatisée de vos clients en retard de paiement.

#### Analyse financière

Le pilotage vous permet de mettre en perspective vos données comptables et financières afin de comprendre rapidement vos points faibles et d'identifier vos axes de croissance. Suivez également quotidiennement l'évolution de vos ratios financiers tels que vos SIG et votre BFR. Enfin, agissez sur les leviers de création de valeur afin d'améliorer votre rentabilité.

# Sage 100 Suite Comptable et Financière

Sage 100 Suite Comptable et Financière garantit une tenue comptable rigoureuse et conforme aux obligations légales. Sa couverture fonctionnelle unique sur le marché répond à l'ensemble des besoins des PME en matière de comptabilité (générale, auxiliaire, analytique, budgétaire), de gestion, d'immobilisations, de trésorerie et d'analyse financière. Depuis un seul point d'accès, Sage 100 Suite Comptable et Financière couvre l'ensemble des besoins de gestion comptable, financière ainsi que de gestion du risque client.

## Simplification de la gestion

Rapide à installer et simple à prendre en main, Sage 100 Suite Comptable et Financière constitue le point d'entrée dans votre univers comptable et financier. Vous pouvez facilement personnaliser votre espace de travail à partir du bureau Sage et accéder de façon intuitive à l'ensemble des informations stratégiques sur la santé de votre société.

## Pilotage de la performance

Le pilotage vous offre une lecture fine de votre activité et répond à 4 objectifs :

- Comprendre sa structure financière.
- Suivre l'activité et la rentabilité, en temps réel.
- Maîtriser les équilibres financiers.
- Identifier les leviers de création de valeur.

Profitez d'une visibilité parfaite sur le chiffre d'affaires, les charges, le compte de résultat et les SIG de votre entreprise. Obtenez des analyses approfondies grâce aux fonctionnalités décisionnelles et des alertes vous avertissent en cas d'évolutions anormales.

## Maîtrise de la trésorerie

La trésorerie est un moteur de croissance et de développement pour les PME. A la question : « Comment sécuriser et améliorer sa trésorerie ? », Sage 100 Suite Comptable et Financière apporte une réponse pragmatique et vous accompagne étape par étape :

- Réduction des frais bancaires.
- Anticipation des échéances financières.
- Identification des clients en retard de paiement.
- Recouvrement automatique des impayés.
- Amélioration de la trésorerie.
- Optimisation de la gestion des placements.
- Réduction du risque client.

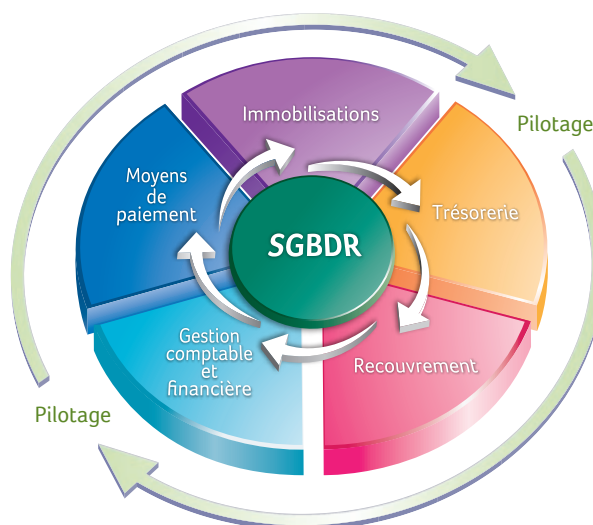

Réalisez vos projections aisément grâce au simulateur

## La fonction recouvrement, un antidote au risque client

N'ayant pas toujours les ressources pour gérer le risque client, les PME disposent aujourd'hui d'une alternative au laisser-faire. Sage 100 Suite Comptable et Financière assure le processus de recouvrement des créances impayées et permet aux entreprises de se concentrer sur l'essentiel.



# Sage 100 Suite Comptable et Financière

## Comptabilité

### Gestion Comptable

- Comptabilité générale.
- Comptabilité auxiliaire.
- Comptabilité analytique et budgétaire.
- Bilan et compte de résultat.
- Soldes intermédiaires de gestion.

### Moyens de paiement

- Gestion des moyens de paiement.
- Exploitation des relevés de comptes.
- Communication bancaire.
- Virements et prélèvements SEPA.

### Immobilisations

- Acquisition et cession.
- Gestion des différents modes d'amortissements.
- Plan d'amortissement économique, fiscal et dérogatoire et natif.
- Optimisation des amortissements dérogatoires.
- Révision du plan d'amortissement.
- Prise en charge des impacts fiscaux.

## Finances

### Trésorerie

- Visualisation des comptes bancaires.
- Identification des retards de paiement.
- Prévisions de trésorerie.
- Situation nette de trésorerie.
- Gestion des virements.
- Gestion des placements.
- Gestion des financements.
- Gestion des OPCVM.

### Recouvrement des impayés

- Gestion automatique des relances préventives.
- Création de scénarii de recouvrement amiable et contentieux.
- Liste des interventions à effectuer.
- Alerte et gestion des priorités.
- Génération automatique des actions à réaliser.
- Facturation et comptabilisation des frais d'impayés et des pénalités de retard.
- Comptabilisation des écritures de provisions et de créances irrécouvrables.

### Pilotage et décisionnel

- Suivi de l'activité et de la rentabilité.
- Maîtrise des équilibres financiers.

« La sécurisation de la trésorerie est aujourd'hui la priorité pour 82% des dirigeants de PME »

Institut Sage

## Bénéfices

- Diminution des impayés et du risque client.
- Réduction des délais de paiement.
- Amélioration et sécurisation de la trésorerie.



# Les services clients

## Les services clients

Sage vous propose une formule d'assistance adaptée à vos besoins, pour simplifier votre gestion au quotidien et vous faire gagner du temps. Sage vous offre également la possibilité d'être rapidement opérationnel sur votre logiciel et de monter en compétence au fil du temps.

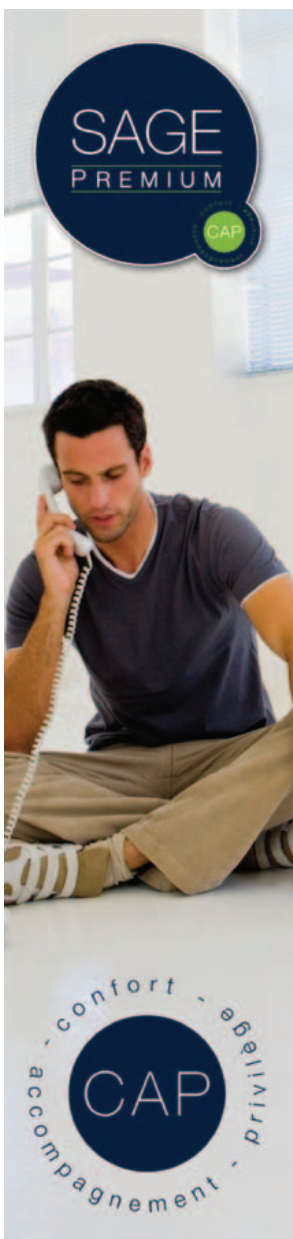

### L'assistance Premium

#### Confort

Pour vous garantir un confort optimal dans l'utilisation quotidienne de vos logiciels, vous bénéficiez de :

- 100% de garantie de prise en charge Hotline.
- Coaching personnalisé réalisé par des experts des logiciels Sage.
- Mises à jour gratuites<sup>1</sup>.

#### Accompagnement

Etre abonné Premium, c'est aussi recevoir un accompagnement complet et dans la durée :

- Informations sur vos logiciels Sage 24h/24.
- Informations légales dédiées aux entreprises.
- 10% de remise sur toutes vos évolutions fonctionnelles.
- Accès prioritaire aux formations produits.

#### Privilèges

Découvrez les privilèges Premium, les « plus » qui facilitent votre gestion au quotidien :

- Forfait Premium Sage directDéclaration, pour télédéclarer vos données fiscales et sociales<sup>2</sup>.
- Privilèges Lecteur, pour approfondir des thématiques comptables ou sociales.
- Garantie fichier Sage, pour être rassuré sur l'intégrité de vos fichiers.

<sup>1</sup> Frais de port inclus pour les envois de CD-Rom en France Métropolitaine.

<sup>2</sup> Sur les logiciels en environnement Windows (TVA, DUCS, DADS-U, DUE, TDFC).

#### Les prestations

Sage propose une large palette de services à distance vous permettant :

- La prise en main facilitée de votre solution.
- La montée en compétence sur votre solution à travers des formations spécialisées et sur-mesure.
- Un accompagnement dans la mise en place des paramétrages simples ou spécifiques.

Au-delà du choix de votre solution, nos partenaires, revendeurs experts de nos offres ou spécialisés, vous apporteront également ce type de services.





- ◆ **Siège social**  
10, rue Fructidor - 75834 Paris cedex 17
- ◆ **Informations France**  
Tél. : 0 825 825 603\*  
\*0.15€ TTC/min
- ◆ **Informations Export**  
Tél. : +33 (0)5 56 13 88 85

[www.sage.fr/pme](http://www.sage.fr/pme)